Auftraggeber:	Projektbezeichnung:	Anhang:
HPC AG Am Stadtweg 8 Tel.: 03461 341-0 Telefax 03461 341-332	Mitteldeutsche Umwelt- und Entsorgung GmbH Innertstoffdeponie Profen-Nord Standsicherheitsuntersuchungen	2.1 Projekt-Nr.: 2120129
Auftragnehmer:	Darstellung:	Maßstab:
HPC DAS INGENIEURUNTERNEHMEN	Sicherheit Endböschung 1. DS ohne Abdeckung und Randwall	unmaßstäblich

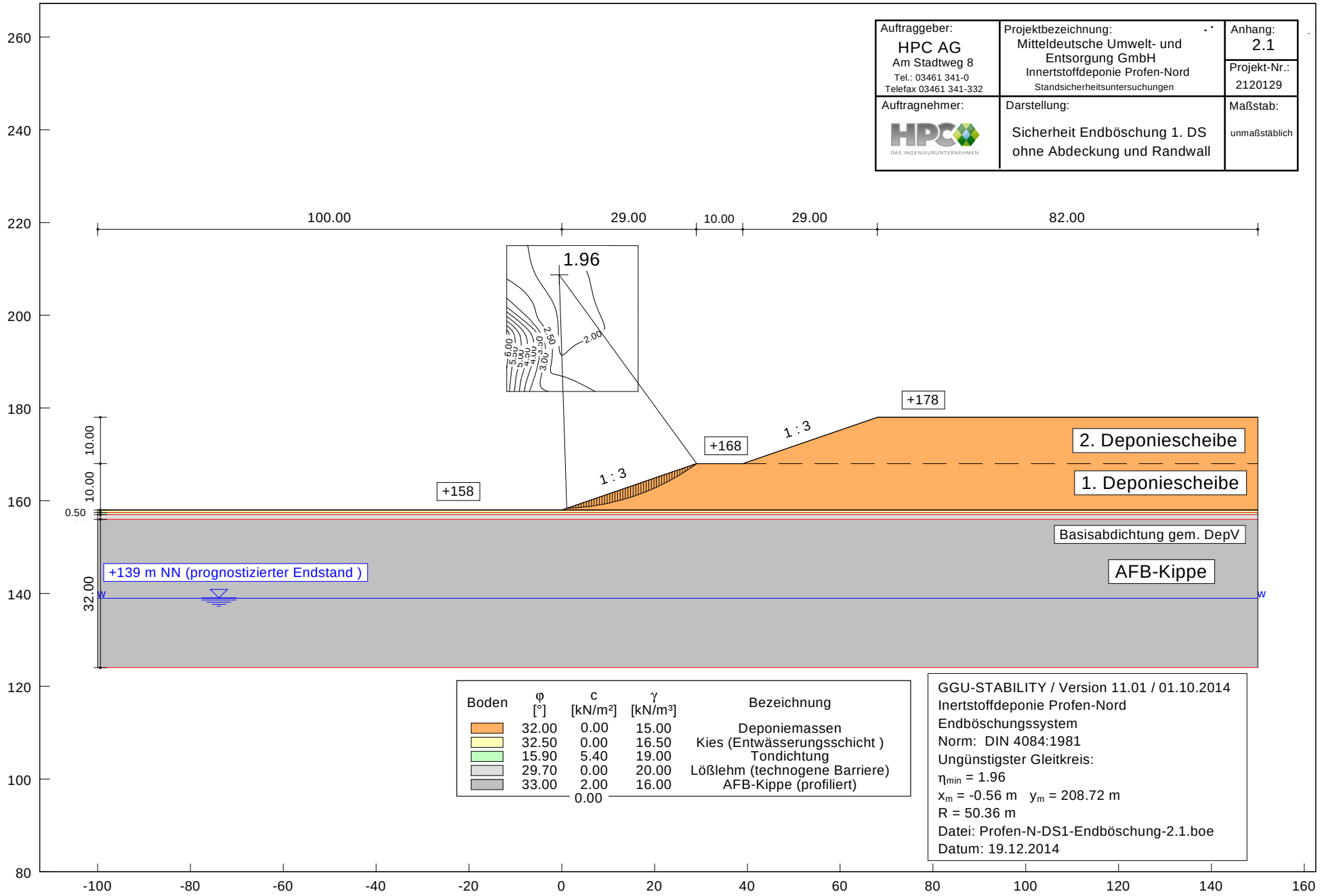

Boden	φ [°]	c [kN/m²]	γ [kN/m³]	Bezeichnung
	32.00	0.00	15.00	Deponiemassen
	32.50	0.00	16.50	Kies (Entwässerungsschicht)
	15.90	5.40	19.00	Tondichtung
	29.70	0.00	20.00	Lößlehm (technogene Barriere)
	33.00	2.00	16.00	AFB-Kippe (profiliert)

0.00

GGU-STABILITY / Version 11.01 / 01.10.2014
Inertstoffdeponie Profen-Nord
Endböschungssystem
Norm: DIN 4084:1981
Ungünstigster Gleitkreis:
η_{min} = 1.96
x_m = -0.56 m y_m = 208.72 m
R = 50.36 m
Datei: Profen-N-DS1-Endböschung-2.1.boe
Datum: 19.12.2014