

Ansicht - Südwest

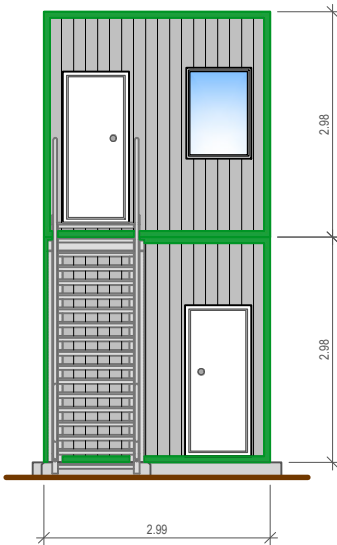

Ansicht - Nordwest

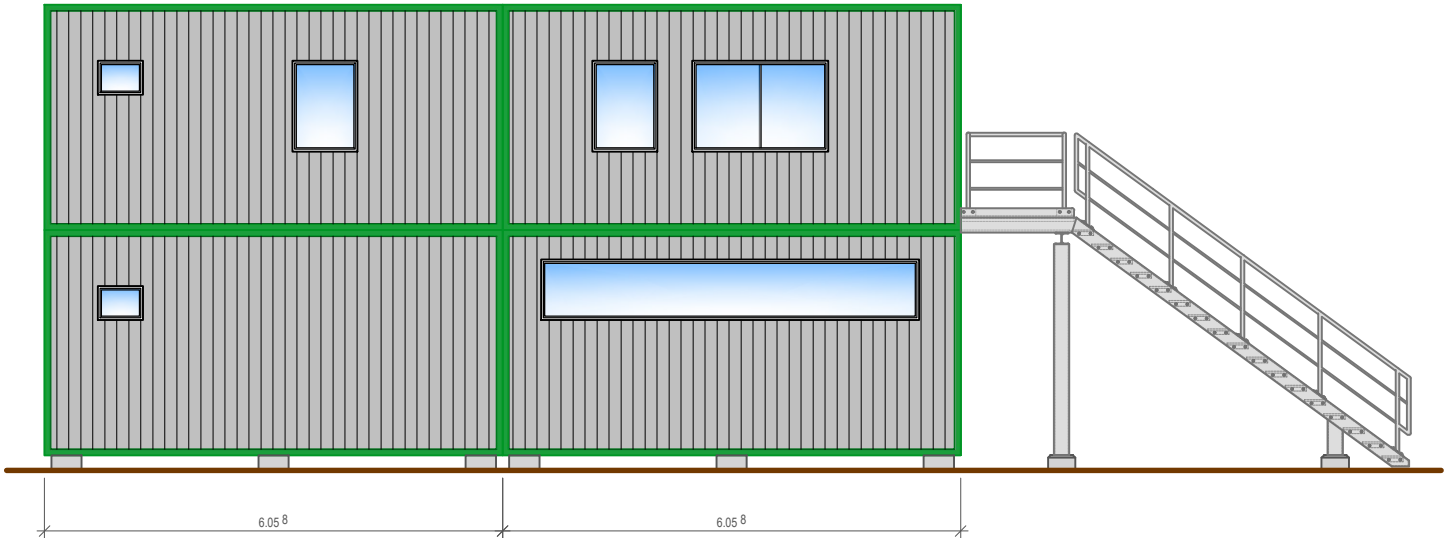

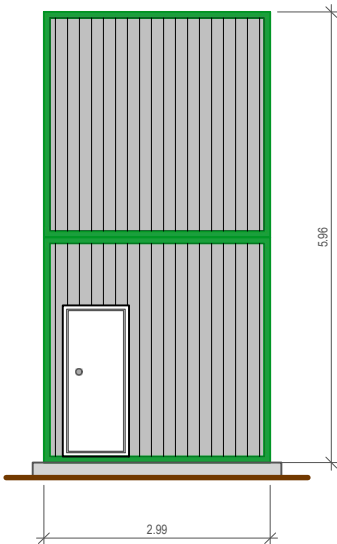

Ansicht - Nordost

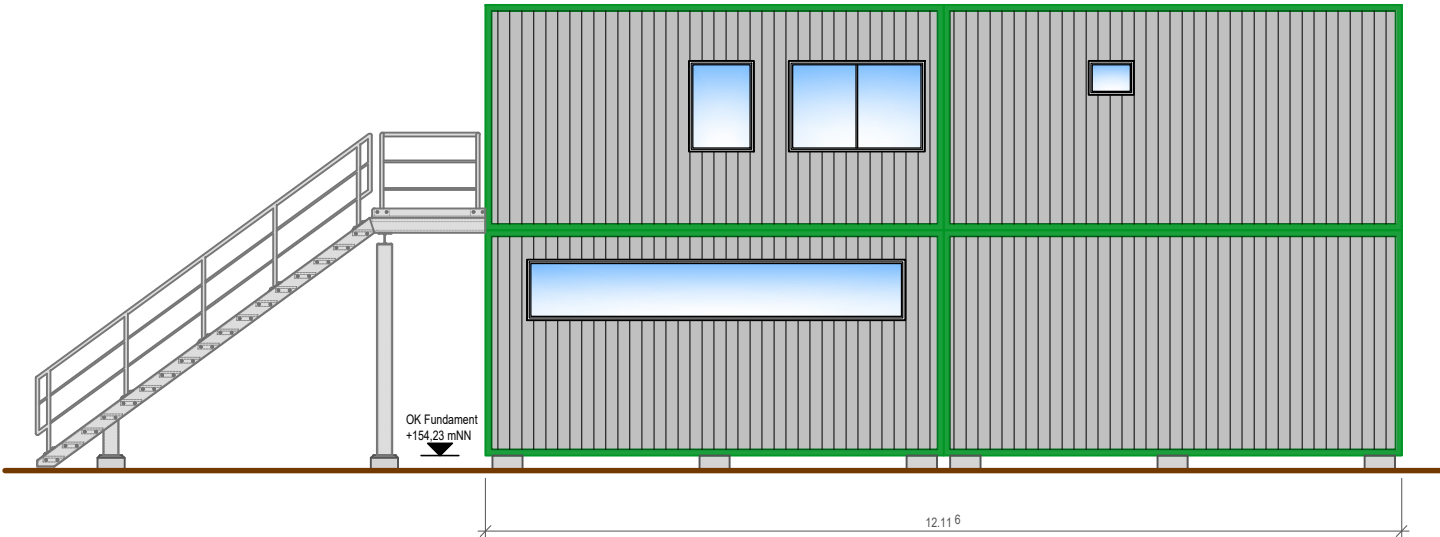

Ansicht - Südost



0	Erstausgabe	29.04.2024	ZIN	SPE															
Rev.	Bezeichnung	Datum	Erstellt	Geprüft															
<div><div><div>MUEG Mitteldeutsche Umwelt- und Entsorgung GmbH Geiselstraße 1 - 06242 Braunsbedra - Tel.: 034633 /41-0 - Email: info@mueg.de</div></div><div>Projekt: Errichtung Büro- und Sozialcontainer, sowie Wäge-, Büro- und Sanitärcontainer im Eingangsbereich "Mineralstoffdeponie Profen Nord" am Standort Gemarkung Großgrimma <b>Bauantrag</b></div><div>Titel: <b>Ansichten</b> Wäge-, Büro- und Sanitärcontainer</div><div><table><tr><td>Kapitel: -</td><td>Anlage: 8</td><td>Maßstab: 1 : 100</td></tr><tr><td>Aufmaß: -</td><td>Quelle: -</td><td>Datum: 05.11.2023</td></tr><tr><td>Lage: -</td><td></td><td>Erstellt: Zinke</td></tr><tr><td>Höhe: -</td><td></td><td>Bearbeitet: Sperlich</td></tr><tr><td>Zeichnungs-Nr.: 23PND01-MLN-0001_A8-Rev.0</td><td></td><td>Geprüft: </td></tr></table></div><div><small>Diese Zeichnung darf nur zu dem vorgesehenen Zweck benutzt werden. Eine Weitergabe an Dritte oder eine Verwendung für andere Zwecke ist ohne unsere Genehmigung nicht erlaubt.</small></div></div>					Kapitel: -	Anlage: 8	Maßstab: 1 : 100	Aufmaß: -	Quelle: -	Datum: 05.11.2023	Lage: -		Erstellt: Zinke	Höhe: -		Bearbeitet: Sperlich	Zeichnungs-Nr.: 23PND01-MLN-0001_A8-Rev.0		Geprüft: 
Kapitel: -	Anlage: 8	Maßstab: 1 : 100																	
Aufmaß: -	Quelle: -	Datum: 05.11.2023																	
Lage: -		Erstellt: Zinke																	
Höhe: -		Bearbeitet: Sperlich																	
Zeichnungs-Nr.: 23PND01-MLN-0001_A8-Rev.0		Geprüft: 