Geologisch-hydrogeologisches Längsprofil LA-LA'
(2-fach überhöht)

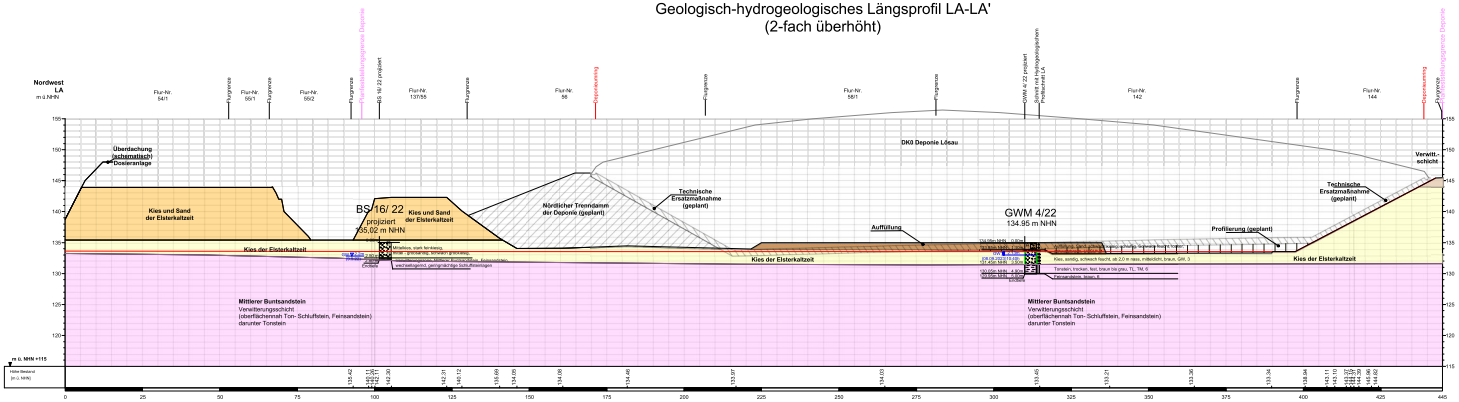

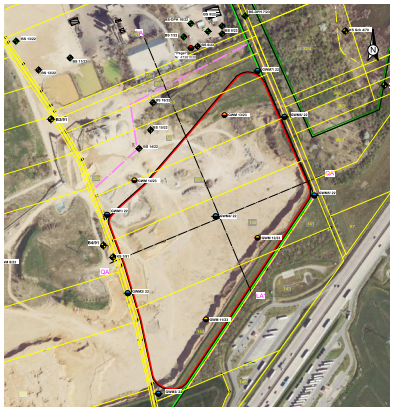

Legende

- Höhe Bestand
  (Gemäß digitalem Geländemodell
  HDBK Leistungsbeschreibung 2020,
  Vermessung Tagebau (Reader) 31.01.2023)),
  ergänzt durch Kartierung
  (Geo + Planung Geotechnik GmbH 08.09.2023)
- Abbauschte
  (Gemäß Planung Haas Kahlenberg (Stand 24.10.2023)
- Filterrohr (Ausgefilterter Bereich an Grundwassermessstellen)

5	DK0-Boden- und Bauschuttdeponie Lösau		Plan-Index: 2021-12-001
4			
3			
2	Hydrogeologisches Standortgutachten		
1	Planbezeichnung: Geologisch-hydrogeologisches Längsprofil LA-LA' (2-fach überhöht)		Maßstab: 1:500 /20
0	Erstellt: Kurzzeichen/datum	Geprüft: Lüder	Gezeichnet: Sachs	Anlage: A.1 Anlage zum Fachbericht, Blatt 4

Geo + Plan
Geo + Plan Geotechnik GmbH
Max-Planck-Straße 13
06628 Bad Kösen/Saale
Tel.: 034463/2 00 00-0
Fax: 034463/2 00 00-9
Mobilfax: 0171/38 16 00-9
E-Mail: e.mayer@georaetzung.de

KLEAN recycling plus GmbH
Verwaltung und GmbH
Niederlassung Großpaitzsch

Hanning 1
06686 Lützen
Tel: 034442/2003-0