

# Regeldetail L05

## Südliche Randböschung der Deponiewanne (in Profilachse L5)

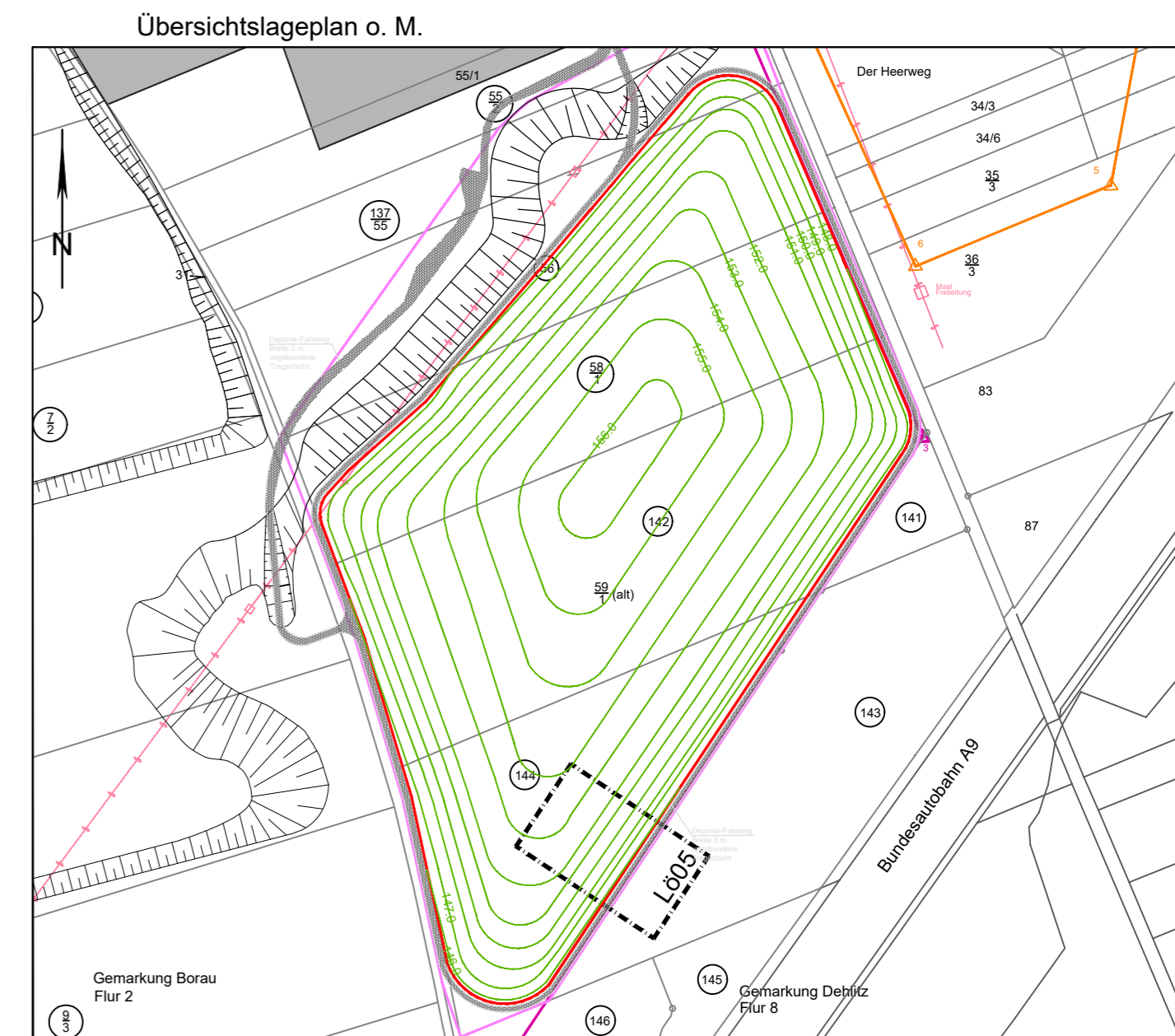
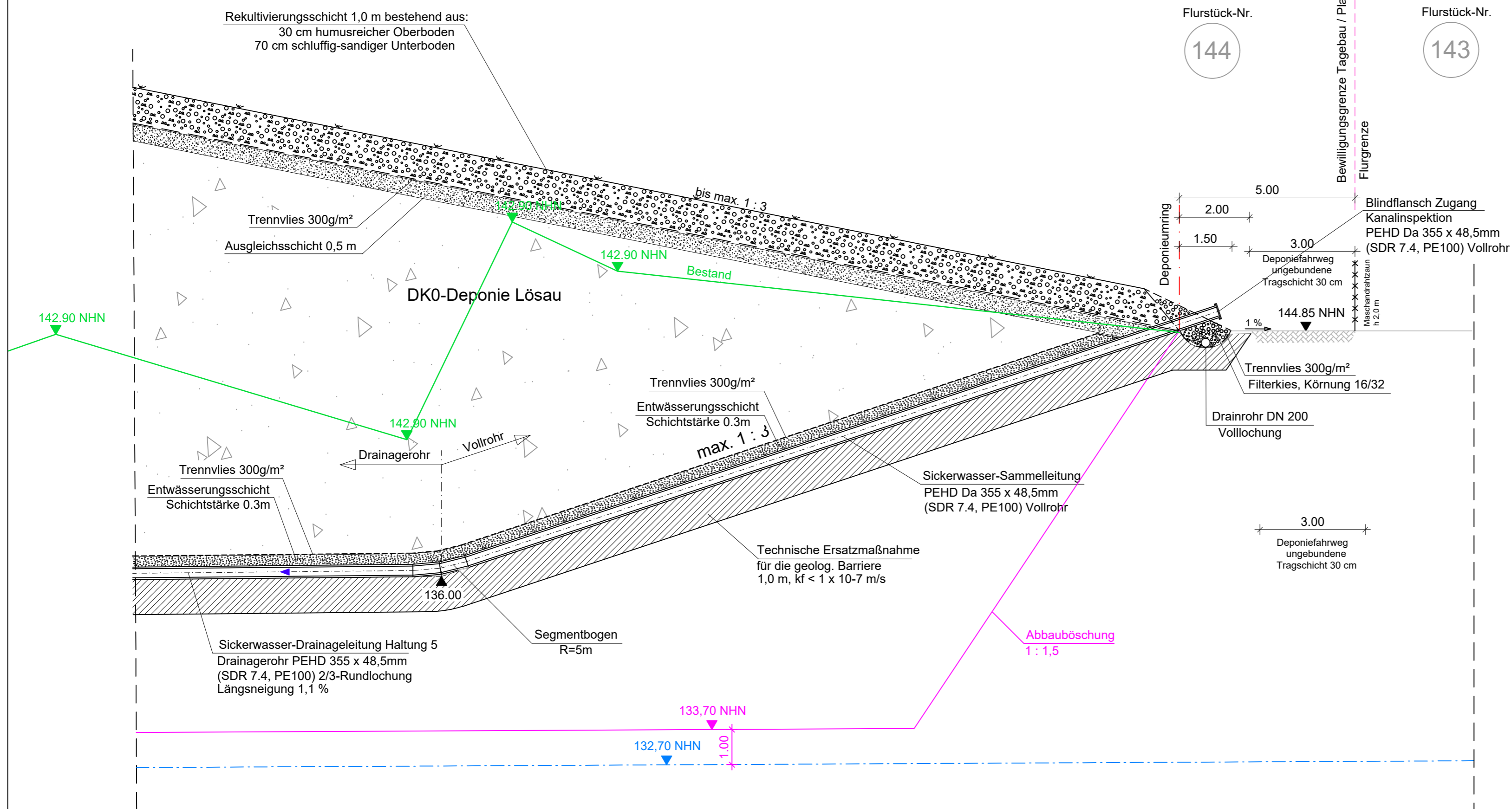

Gilching, den 18.12.2023

Ingenieurbüro Haas-Kahlenberg GmbH  
Gerhard Haas-Kahlenberg  
- Planersteller -

Lützen, den 18.12.2023

recycling plus GmbH  
Markus Jung  
- Antragsteller -

Nr.:	Änderungen	geänd. am	Bearbeiter	gepr. am	Projektleiter
Vorhaben:	DK0-Boden- und Bauschuttdeponie Lösau	Plannummer: LÖ 01-2-39_G	Maßstab: 1:100		
Planinhalt:	Regeldetail L05 Deponiewanne und südliche Randböschung	Anlage 6.6	Standort: Lösau		
Entwurfsverfasser:	Ingenieurbüro HAAS - KAHLENBERG GmbH Bauwesen + Umwelttechnik Talhofstraße 14 82205 Gilching Tel. 08105/271485 ingenieurbuero@haas.kahlenberg.de	Planstand: Genehmigungsplanung			
Vorhabensträger:	KLAUS recycling plus GmbH Niederlassung Weißenfels Heerweg 1 06686 Lützen	gezeichnet	Datum	Name	Unterschrift
		geprüft	08.12.2023	Fischer	Fischer
			08.12.2023	Ha-Ka	Ha-Ka

Diese Zeichnung unterliegt dem Urheberrecht. Ohne Genehmigung ist keine Kopie oder Weitergabe erlaubt