

Ausfüll·hilfe

Antrag auf Übernahme von Bestattungs·kosten 12. Buch Sozial·gesetz·buch (§74 SGB XII)

Möchten Sie Bestattungs·kosten beantragen?

Dann hilft Ihnen diese Ausfüll·hilfe.

Die Ausfüll·hilfe erklärt alle Fragen in Leichter Sprache.



Inhalt

Allgemeine Infos zum Antrag	2
Angaben zur verstorbenen Person	3
Angaben zu Ihnen (Antragsteller)	4
1. Einkommen.....	6
2. Vermögen.....	7
3. Monatliche Wohn·kosten	8
4. Monatliche Belastungen.....	9
5. Weitere Personen im Haushalt	10
6. Weitere Angaben zur verstorbenen Person	11
7. Nachlass des Verstorbenen	12
8. Mögliche Erben und Angehörige.....	13
9. Besondere Mitteilungen	14
10. Ihre Erklärung	14
Wo geben Sie den Antrag ab?	15
Verantwortliche.....	16

Das Projekt Örtliches Teilhabemanagement im Burgenlandkreis wird gefördert aus Mitteln des Europäischen Sozialfonds Plus und Mitteln des Landes Sachsen-Anhalt.

Allgemeine Infos zum Antrag

Wer bekommt Bestattungs-kosten?

Wenn eine Person gestorben ist und Sie kein Geld für die Beerdigung haben, können Sie Hilfe beim Sozialamt bekommen.

Diese Hilfe nennt man:

Übernahme der Bestattungs-kosten.

Die Anträge bekommen Sie beim Sozialamt im Burgenlandkreis.

Oder über die Internetseite: www.burgenlandkreis.de

Brauchen Sie Hilfe beim Antrag?

Oder haben Sie Fragen zum Antrag?

Rufen Sie eine Fachkraft im Sozialamt an.

Oder Sie machen einen Termin:

Sozialamt Naumburg (Saale)

Schönburger Straße 41

Sekretariat

Telefon: 03445 73 1266 oder 03445 73 1293

sozialamt@blk.de



Das ist wichtig: In Leichter Sprache steht die männliche Form.

So ist der Text besser zu lesen.

Im Text sind aber alle Menschen gemeint.

- Frauen
- Männer
- andere Geschlechter

Angaben zur verstorbenen Person

Angaben zur/ zum Verstorbenen	
Name, Vorname	<input type="text"/>
Geburtsdatum, -ort	<input type="text"/>
letzte Anschrift	<input type="text"/> <input type="text"/>
Sterbedatum	<input type="text"/>
Sterbeort	<input type="text"/>
Familienstand	<input type="text"/>

weitere Angaben zur/ zum Verstorbenen ab Seite 4

Hier schreiben Sie Dinge über die Person, die gestorben ist:

- Nach·name und Vor·name: Wie heißt die Person?
- Geburts·datum und Geburts·ort
- Letzte Adresse, wo die Person gewohnt hat
- Tag und Ort vom Tod
- Familien·stand
 - Zum Beispiel: verheiratet, ledig

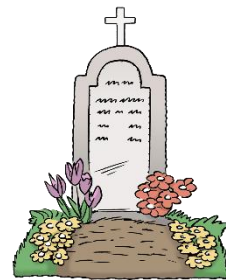

Angaben zu Ihnen (Antragsteller oder Antragstellerin)

Angaben zum/ zur Antragsteller/ in <small>(Unterhaltsverpflichtete, Erben gem. §§ 1615, 1968 BGB)</small>	
Name, Vorname	<input type="text"/>
Geburtsdatum, -ort	<input type="text"/>
Wohnanschrift	<input type="text"/> <input type="text"/>
Familienstand	<input type="text"/>
Verwandtschafts- verhältnis zum/ zur Verstorbenen	<input type="text"/>
Telefonnummer für Rückfragen	<input type="text"/>

Hier geht es um Sie.

Die Person, die den Antrag stellt:

- Nach·name und Vor·name: Wie heißen Sie?
- Geburts·datum und Geburts·ort
- Ihre Adresse
- Ihr Familien·stand
- Wie sind Sie mit der verstorbenen Person verwandt?
Zum Beispiel: Tochter, Enkel, Freund
- Ihre Telefon·nummer (für Rück·fragen vom Amt)



Sind Sie Erbe des/ der Verstorbenen?	<input type="checkbox"/> ja <input type="checkbox"/> nein
Wurde das Erbe ausgeschlagen?	<input type="checkbox"/> ja (bitte Erbausschlagung vom Amtsgericht vorlegen) <input type="checkbox"/> nein (bitte dazu die Nachlasserkklärung unter Nr. 7 ausfüllen)
Liegt ein Testament des/ der Verstorbenen vor?	<input type="checkbox"/> ja (bitte in Kopie einreichen) <input type="checkbox"/> nein

Dann kommt die Frage:

- Sind Sie Erbe? → ja oder nein ankreuzen

Ein Erbe ist eine Person,

die Sachen oder Geld von einem toten Menschen bekommt.

Zum Beispiel:

Ein Vater stirbt.

Sein Sohn ist der Erbe.

Der Sohn bekommt das Haus vom Vater.

Wenn Sie nein ankreuzen:

- Haben Sie gesagt: Ich möchte das Erbe nicht?

→ ja oder nein ankreuzen.

Wenn ja, geben Sie einen Nachweis vom Amtsgericht ab.

- Gibt es ein Testament?

→ ja oder nein ankreuzen.

Wenn ja, eine Kopie beilegen.

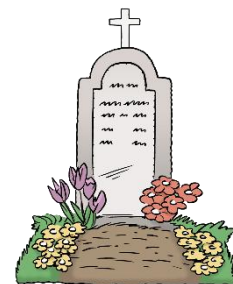

1. Einkommen

1. Einkommen des Antragstellers <small>(bitte entsprechende Nachweise beifügen)</small>	
Erwerbseinkommen	<input type="text"/>
ALG I / ALG II	<input type="text"/>
Bundeselterngeld	<input type="text"/>
Rente	<input type="text"/>
Bafög/ BAB	<input type="text"/>
Unterhalt/ Unterhaltsvorschuss	<input type="text"/>
Krankengeld	<input type="text"/>
Kindergeld	<input type="text"/>
Sozialhilfe/ Grundsicherung	<input type="text"/>
Wohngeld	<input type="text"/>
Einkommen aus Vermietung und Verpachtung	<input type="text"/>
Sonstiges Einkommen <small>(bitte näher bezeichnen)</small>	<input type="text"/>

Hier schreiben Sie auf, welches Geld Sie jeden Monat bekommen.

Zum Beispiel:

- Geld für Arbeit (Lohn oder Gehalt)
- Rente
- Kindergeld
- Sozialhilfe
- Unterhalt
- Geld vom Amt

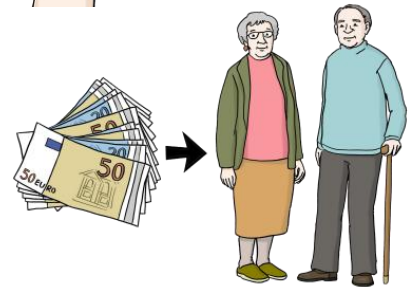

Wichtig: Fügen Sie Belege bei. Zum Beispiel Lohnzettel.

2. Vermögen

2. Vermögen	
Haus- und Wohneigentum	<input type="text"/>
Grundstücke	<input type="text"/>
Kraftfahrzeug (Baujahr und Typ)	<input type="text"/>
Sparguthaben	<input type="text"/>
Bargeld/ Girokontoguthaben	<input type="text"/>
Bausparguthaben	<input type="text"/>
Rückkaufswert Kapitalversicherung	<input type="text"/>
Wertpapiere/ Aktien/ Fondanteile	<input type="text"/>
Sonstige Kapitalanlagen (bitte näher bezeichnen)	<input type="text"/>

Hier schreiben Sie:

Haben Sie Vermögen?

Vermögen heißt: Wie viel Geld oder wertvolle Sachen haben Sie?



Vermögen ist zum Beispiel:

- Geld in Ihrem Geldbeutel
- Geld auf Ihrem Konto oder Ihrem Sparbuch
- Ihr Auto
- oder Ihr Haus



Wichtig: Auch hier Belege beilegen.

Zum Beispiel: Kontoauszug.

3. Monatliche Wohnkosten

3. Monatliche Wohnkosten in EURO			
Anzahl der Personen in der Wohnung	<input type="text"/>		
Grundmiete	<input type="text"/>		
Betriebskosten	<input type="text"/>		
Heizkosten (inkl. Art der Heizung)	<input type="text"/>		
Monatliche Belastungen bei Wohneigentum	<input type="text"/>		
Rate Finanzierungskredit	<input type="text"/>		
Zinslast aus Kapitaldienst	<input type="text"/>		
Grundsteuer	<input type="text"/>		
Wasser-/ Abwasserkosten	<input type="text"/>		
Müllgebühren	<input type="text"/>		
Schornsteinfegergebühren	<input type="text"/>		
Wohngebäudeversicherung	<input type="text"/>		
Wartung der Heizung	<input type="text"/>		
Straßenreinigungsgebühren	<input type="text"/>		
Sonstiges (bitte alles belegen)	<input type="text"/>		
Eigenheimzulage	<input type="checkbox"/> ja, in Höhe von <input type="text"/>	EURO	<input type="checkbox"/> nein

Hier schreiben Sie:

Bezahlen Sie Miete? Oder gehört Ihnen die Wohnung oder das Haus?

- Wie viele Personen leben bei Ihnen?
- Wenn Sie **Miete** zahlen, müssen Sie sagen wie viel **Grundmiete** Sie zahlen.
Die **Grundmiete** ist: ohne Heizung und ohne Warmwasser.
- Geld für Heizung

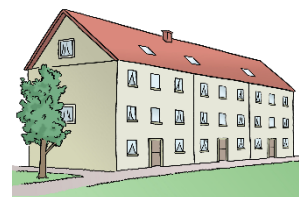

- Wenn Ihnen das **Haus** oder die **Wohnung gehört**, müssen Sie sagen wie viel Geld Sie dafür zahlen. Das Sozial·amt hilft Ihnen dabei. Sie geben alle Unterlagen von Ihrer Wohnung oder Ihrem Haus dem Sozial·amt.



Wie viel Geld bezahlen Sie für Ihre Neben·kosten?

Neben·kosten sind zum Beispiel:

- Wasser
- Abwasser
- Strom
- Müll·abfuhr



Frage: Bekommen Sie Eigen·heim·zulage?

→ ja oder nein ankreuzen

4. Monatliche Belastungen

4. Monatliche Belastungen/ Versicherungen <small>(bitte alle Nachweise beifügen)</small>	
Unterhaltsverpflichtungen	<input type="text"/>
Fahrtkosten zur Arbeitsstelle/ öffentliche Verkehrsmittel	<input type="text"/>
Sonstige Ausgaben <small>(bitte alles belegen)</small>	<input type="text"/>
Hausrat-/ Haftpflichtversicherung	<input type="text"/>
Lebensversicherung	<input type="text"/>
Geförderte Altersvorsorge	<input type="text"/>
Rentenversicherung	<input type="text"/>
Kranken- und Pflegeversicherung	<input type="text"/>
KfZ-Versicherung/ -Steuer	<input type="text"/>

Welche Ausgaben haben Sie noch?

- Unterhalt, den Sie zahlen
- Fahrt·kosten zur Arbeit
- Beiträge für Versicherungen

5. Weitere Personen im Haushalt

5. Angaben zu der im Haushalt lebenden Personen <small>(bitte entsprechende Nachweise beifügen)</small>				
	Person 1	Person 2	Person 3	Person 4
Name				
Vorname				
Geburtsdatum				
Verwandtschafts- verhältnis				
Anschrift				
Art des Einkommens				
Lohn/Gehalt				
Nebenverdienst				
Krankengeld				
Arbeitslosengeld				
Arbeitslosengeld II				
Kindergeld				
Wohngeld				
Unterhalt				
Rente				
Sonstiges				

Wer lebt noch bei Ihnen?

Für jede Person:

- Nachname, Vorname
- Geburtsdatum
- Verwandtschaft: das bedeutet, man ist durch Familie miteinander verbunden.
Zum Beispiel: Mutter, Vater, Kinder, Oma, Opa, Onkel, Tante
- Welche Einnahmen hat diese Person?

6. Weitere Angaben zur verstorbenen Person

6. weitere Angaben zur/ zum Verstorbenen	
Todesursache	<input type="checkbox"/> natürlicher Tod <input type="checkbox"/> Tod durch Fremdeinwirkung Verursacher: <input type="text"/> <input type="text"/> <input type="text"/> (Name, Vorname, Anschrift)
Stationäre Unterbringung in einer Einrichtung (Pflege- oder Seniorenheim)	<input type="checkbox"/> ja, Name der Einrichtung: <input type="text"/> <input type="checkbox"/> nein
Wurde Sozialhilfe nach dem SGB XII bezogen?	<input type="checkbox"/> ja, Sozialamt: <input type="text"/> <input type="checkbox"/> nein
Zuletzt bezogenes Einkommen	Art des Einkommens: <input type="text"/> Höhe in Euro: <input type="text"/>
Bestattungsvorsorge (Besteht bzw. bestand ein Bestattungsvorsorgevertrag bzw. Vereinbarung?)	<input type="checkbox"/> ja, Bestattungsinstitut: <input type="text"/> <input type="checkbox"/> nein

Weitere Infos zur verstorbenen Person

- Todesursache (natürlich oder durch Unfall)
- War die Person in einem Heim? → Name der Einrichtung
- Hat die Person Sozialhilfe bekommen? → Name des Sozialamts
- Welche Einnahmen hatte die Person zuletzt?

Frage: Gab es einen Vorsorgevertrag für die Beerdigung?

→ ja oder nein ankreuzen

→ Wenn ja, welches Bestattungsinstitut?

Das ist eine Firma, die eine Beerdigung organisiert.

Zum Beispiel: Die Firma kümmert sich um den Sarg, die Trauerfeier und den Friedhof.

7. Nachlass des Verstorbenen

7. Nachlass des/ der Verstorbenen (Nachweise sind beizufügen)	
Bargeld <small>(einschließlich Zuwendungen aus Kondolenzbriefen)</small>	<input style="width: 100%;" type="text"/>
Guthaben bei Banken und Sparkassen <small>(IBAN / BIC benennen)</small>	<input style="width: 100%;" type="text"/>
Sparguthaben oder sonstige Kapitalanlagen/ Tagesgeldkonten usw. <small>(IBAN / BIC benennen)</small>	<input style="width: 100%;" type="text"/>
Haus- und Grundbesitz/ Wohneigentum	<input style="width: 100%;" type="text"/>
Hypotheken oder Darlehensforderungen gegen (wen)	<input style="width: 100%;" type="text"/>
Wertpapiere/ Fonds/ Anlagen	<input style="width: 100%;" type="text"/>
Beim Vermieter hinterlegte Geschäftsanteile/ Kautionen	<input style="width: 100%;" type="text"/>
Forderungen aus Lohn, Gehalt, Renten, Versicherungen usw. gegen (wen)	<input style="width: 100%;" type="text"/>
Gewerbe oder Handelsbetrieb, Art der Anlage des Betriebes <small>(Inventar, offene Forderungen)</small>	<input style="width: 100%;" type="text"/>
Kraftfahrzeug(e) <small>(Baujahr, tatsächlicher Zeitwert)</small>	<input style="width: 100%;" type="text"/>
Kapitalbildende Versicherungen, Lebensversicherungen, Altersvorsorge, Unfallversicherung usw.	<input style="width: 100%;" type="text"/>
Sterbegeldversicherung Sonstige Versicherung	<input style="width: 100%;" type="text"/>
Sonstige Nachlasswerte <small>(z.B. Schmuck, Gemälde, Möbel, Hausrat usw.)</small>	<input style="width: 100%;" type="text"/>
Schadensersatzansprüche gegen Dritte	<input style="width: 100%;" type="text"/>
Sonstiger Nachlass	<input style="width: 100%;" type="text"/>
Wurde im Amts(Nachlass)gericht eine Erbschaftserklärung gemacht?	<input type="checkbox"/> ja, bitte Nachweis vorlegen <input type="checkbox"/> nein

Was hat die verstorbene Person hinterlassen? (Nachlass)

- Bargeld
- Sparbuch
- Haus, Auto, Schmuck, Möbel
- Versicherungen
- Muss noch Geld bezahlt werden?



- Frage: Wurde beim Nachlass-gericht eine Erbschaft erklärt?
→ ja oder nein ankreuzen

8. Mögliche Erben und Angehörige

8. Mögliche Erben und Angehörige der/ des Verstorbenen (Ehegatte, eingetragener Lebenspartner, Kinder, Eltern, Geschwister, Enkelkinder, Großeltern, mögliche sonstige Erbe)		
Name, Vorname: <input type="text"/> <input type="text"/>	Anschrift: <input type="text"/> <input type="text"/>	Verwandtschaftsverhältnis zur/ zum Verstorbenen: <input type="text"/>
Name, Vorname: <input type="text"/> <input type="text"/>	Anschrift: <input type="text"/> <input type="text"/>	Verwandtschaftsverhältnis zur/ zum Verstorbenen: <input type="text"/>

Hier schreiben Sie:

- Nachname und Vorname
- Adresse
- Verwandtschaft zur verstorbenen Person:
das bedeutet, man ist durch Familie miteinander verbunden.
Zum Beispiel: Mutter, Vater, Kinder, Oma, Opa, Onkel, Tante

9. Besondere Mitteilungen

9. Besondere Mitteilungen oder Hinweise des Antragstellers/ der Antragstellerin

Hinweise von Ihnen:

Wenn Sie noch etwas sagen möchten, schreiben Sie es hier rein.

10. Ihre Erklärung

Hier bestätigen Sie:

- Ich muss eigentlich die Beerdigung bezahlen.
- Ich habe selbst kein Geld dafür.
- Ich habe alles ehrlich ausgefüllt.
- Ich weiß: falsche Angaben sind strafbar.
- ✓ Schreiben Sie Ort und Datum dazu.
- ✓ Unterschreiben Sie den Antrag.

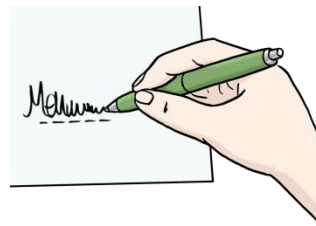

Wenn Sie schon Geld an das Bestattungsinstitut gezahlt haben, geben Sie an:

- Wie viel?
- Rechnung beilegen.

Wo geben Sie den Antrag ab?

- Sie **geben** den **Antrag persönlich** ab.

Dafür brauchen Sie **keinen Termin**.

Sie geben den Antrag zu den **Sprechzeiten** ab:

Dienstag: 8.30 Uhr – 11.30 Uhr und 13.00 Uhr – 17.30 Uhr

Donnerstag: 8.30 Uhr – 11.30 Uhr und 13.00 Uhr – 15.00 Uhr

Freitag: 8.30 Uhr – 11.30 Uhr

Sie geben den Antrag hier ab:

Naumburg, Schönburger Straße 41, Haus 1

- Sie **werfen** den **Antrag** in den **Briefkasten vom Landratsamt**.

Naumburg, Schönburger Straße 41

- Sie **schicken** den **Antrag per Post** an die Adresse:

Burgenlandkreis

Sozialamt

Schönburger Straße 41

06618 Naumburg (Saale)

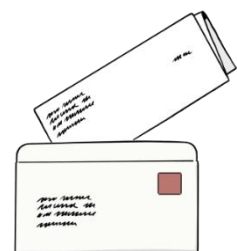

Verantwortliche

Verantwortlich für den Inhalt:

Örtliches Teilhabemanagement
Burgenlandkreis
Sozialamt
Schönburger Straße 41
06618 Naumburg

Herausgeber:

Burgenlandkreis
Schönburger Straße 41
06618 Naumburg

Für den Inhalt des Projekts „Örtliches Teilhabemanagement“ ist das Ministerium für Arbeit, Soziales Gesundheit und Gleichstellung des Landes Sachsen-Anhalt zuständig.

Kontakt:

Ministerium für Arbeit, Soziales, Gesundheit und Gleichstellung
Turmschanzenstraße 25
39114 Magdeburg

Das Projekt Örtliches Teilhabemanagement im Burgenlandkreis wird gefördert aus Mitteln des Europäischen Sozialfonds Plus und Mitteln des Landes Sachsen-Anhalt.



Die Bilder sind von:

© Lebenshilfe Bremen e.V.
Waller Heerstraße 55
28217 Bremen

